

## Comienza la segunda fase de la adecuación y ampliación del CEIP Roig de Corella de Gandia

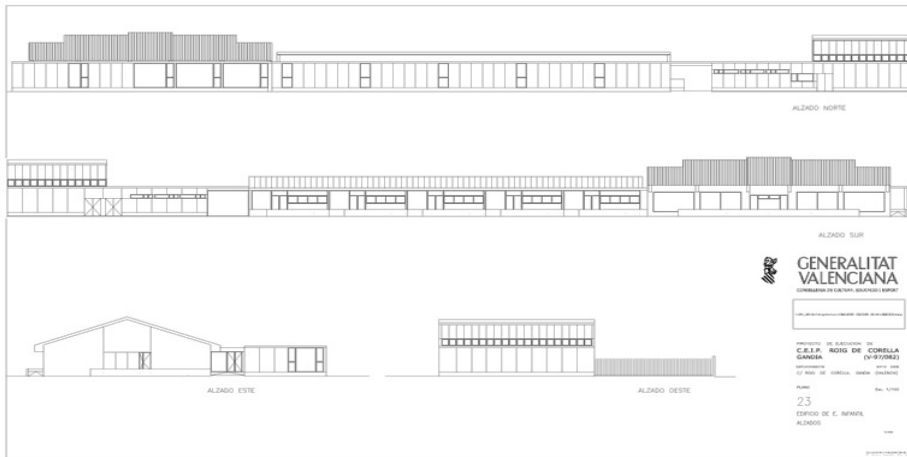

En esta obra Cleop construirá cuatro nuevas aulas de primaria y cinco de infantil que actualmente están ubicadas en piezas prefabricadas que se instalaron en el centro ante la falta de espacio para acoger a los alumnos. La obra, con un presupuesto de 3.041.600,93€, se prevé finalice el próximo mes de diciembre.

Alzados del nuevo edificio de educación infantil ejecutado por Cleop en el CEIP Roig de Corella

“Actualmente se están ejecutando los últimos trabajos de carpintería, pintura y acabados de la fase uno, la fase de educación infantil, para que a finales de julio pueda instalarse ya el mobiliario y todo esté listo para la vuelta al colegio de septiembre, y también se ha comenzado ya la segunda fase”, comenta Juan Mena, jefe de obra de Cleop, sobre los trabajos que desde el pasado mes de noviembre se están desarrollando en el CEIP Roig de Corella de Gandia y que se prolongarán hasta el próximo diciembre con la ejecución de dos fases de obra.

La primera de ellas, ejecutada entre noviembre y julio, ha consistido en la adecuación del edificio de educación infantil (una pieza de una sola planta con cuatro aulas agrupadas en torno a un vestíbulo central) y la ampliación con cinco nuevas aulas. Por su parte, la segunda fase se compone de otras dos fases de trabajos. La primera (2a), se llevará a cabo en julio y agosto y consistirá en la adecuación del edificio de primaria existente, que consta de dos plantas con un corredor central con aulas a ambos lados y el núcleo de comunicación en su parte central. “Se va a cambiar toda la instalación eléctrica y se van a reformar íntegramente los cuartos húmedos”, explica Mena. En cuanto a la fase 2b, ésta supondrá la ampliación del edificio. Una obra nueva que ha comenzado a ejecutarse en julio y que se desarrollará durante los próximos seis meses.



1. Una de las cuatro aulas del edificio de educación infantil existente adecuada en la primera fase de las obras.
2. El edificio de infantil se ha ampliado también en cinco nuevas aulas. Ésta es una de ellas.
3. Imagen del nuevo gimnasio construido por Cleop en el CEIP Roig de Corella de Gandia. Las obras presentan una superficie construida de 2.677,47m<sup>2</sup>.

Además, las obras incluyen la construcción del nuevo gimnasio así como la adecuación del área deportiva exterior, aunque el mal estado del terreno hará que se retrase su ejecución. “Queda pendiente de definir la fecha de la urbanización, que no sabemos cuándo se va a hacer. Así que de momento la zona de juegos y la zona deportiva se mantiene tal y como está”, señala Mena, que forma el equipo de trabajo de Cleop en esta obra junto a Vicente Siurana (jefe de grupo), Juan Collado (jefe de producción) y José Vicente Genés (encargado).